

# CORRIERE DI RIETI

e della SABINA

HOME | CRONACA | ATTUALITÀ | POLITICA | ECONOMIA | SPETTACOLI | SPORT | IMOTORI | LAVORO&CORRIERE | SONDAGGI |  FULLSCREEN

Rieti | Sabina | Velino-Salto

SEI IN » CANALE CORRIERE DI RIETI » RIETI

FARA SABINA

## Imu sui terreni agricoli: Basilicata scrive a Melilli e Pastorelli

PAOLO GIOMI | 30/Gennaio/2015 - 18:58



Non si placa la polemica politico-amministrativa nei confronti del pasticciaccio relativo al pagamento dell'Imu sui terreni agricoli. Mentre da una parte fa sorridere - ma neanche tanto - la disparità di trattamento che le scelte del Governo hanno operato su comuni praticamente confinanti, come Poggio Mirteto e Montopoli, o ancora Poggio Moiano e Scandriglia, dall'altra parte a Fara Sabina (uno dei Comuni non esentati, ndr), continuano le iniziative delle forze di maggioranza, sia quelle amministrative che dei partiti politici. Stavolta tocca di nuovo alle prime, che dopo il ricorso presentato al Tar insieme all'Anci, ora l'amministrazione capitanata dal sindaco Davide Basilicata si rivolge direttamente alle espressioni parlamentari del territorio, ovvero i deputati Fabio Melilli e Oreste Pastorelli: "La nuova Imu sui terreni agricoli rischia di essere il colpo di grazia per le aziende agricole del nostro territorio - dichiarano il sindaco Davide Basilicata e l'assessore all'agricoltura Marco Marinangeli -. Così stando le cose, a

CORRIERE DI RIETI TV 



Belen con spacco da paura al compleanno vip di Alessandro Martorana



Bancari in sciopero: "Noi le nuove tute blu"

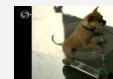

Duo Duo, il cane pattinatore e skater che si esibisce in 40 show diversi



Kris e Kendall Jenner, ma come ti vesti? Pelliccia a pois, giubbotto con frange

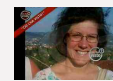

Svolta nel delitto Elena Ceste, arrestato il marito per omicidio premeditato

PIÙ LETTI OGGI



[Asi-Amazon, c'è l'accordo: il colosso sbarca in Sabina previsti 500 posti di lavoro](#)



[Pioggia e neve anche a bassa quota: attivata la sala operativa del Coi](#)



giugno, nella nostra città, l'imposta colpirebbe tutti i proprietari senza distinzione tra imprenditori e agricoltori non professionali. Questa è l'ennesima tassa tirata fuori dal cilindro da persone che evidentemente non hanno il contatto con la realtà. Abbiamo scritto un appello ai deputati sabini, Pastorelli e Melilli, per chiedere loro di intervenire in Parlamento e presso gli organi di governo affinché possa essere abrogata la norma che tassa i terreni agricoli. Pastorelli si è già interessato del caso e di questo lo ringraziamo e lo sosteniamo. Li abbiamo anche invitati a venire a visitare le aziende agricole farensi per immaginare insieme dei progetti da proporre al Parlamento".

Lascia il tuo commento

Testo

Caratteri rimanenti: 1000

INVIA

MEDIAGALLERY



Belen con spacco da paura al compleanno vip di Alessandro Martorana



Bancari in sciopero: "Noi le nuove tute blu"



Duo Duo, il cane pattinatore e skater che si esibisce in 40 show diversi



Kris e Kendall Jenner, ma come ti vesti? Pelliccia a pois, giubbotto con frange



Svolta nel delitto Elena Ceste, arrestato il marito per omicidio premeditato



Flash mob davanti al Quirinale per Giancarlo Magalli presidente



Bari, parte il tormentone: Paparesta #compracassano



Quirinale, prima seduta per voto: Renzi punta su Mattarella

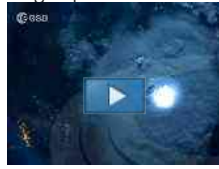

Fulmini visti dalla spazio: la tempesta in time laps



San Pietro: all'udienza generale per papa Francesco arriva il circo



Crozza, elezioni Grecia: "Ma loro non hanno un Civatov e un Cuperlakis"



Meteo, le previsioni per giovedì 29 gennaio



La Giornata della Memoria a Rieti e in Sabina



Anche le Lamborghini finiscono fuori strada



Blitz dei carabinieri: chiusa la casa di riposo "Villa degli Angeli"



Maltrattamenti e sequestro di persona nella casa di riposo: un arresto e una denuncia



Rubano 50 chili di rame in un cantiere: arrestati due romeni

Trovaci su Facebook



Corriere di Rieti

Mi piace

Corriere di Rieti piace a 6.145 persone.

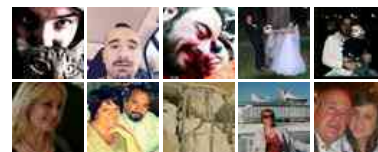

Plug-in sociale di Facebook